

# JOURNÉES PROFESSIONNELLES 2016

**PROCOPI**  
*Equipements pour Piscine & Spa*

**CHANGEMENT DE DATE**  
**JOURNÉE PROFESSIONNELLE DU MUY**



## JOURNÉES PROFESSIONNELLES 2016

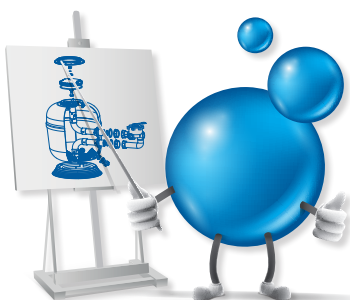

Coupon réponse à retourner à :

PROCOPI  
Service Marketing - Journées professionnelles 2016  
265, Avenue de la Roque Forcade - BP 51  
13883 GEMENOS CEDEX

La société Procopi, fabricant d'équipements pour Piscine et Spa est très heureuse de pouvoir vous rencontrer à l'occasion de ces journées professionnelles. Vous aurez la possibilité d'échanger avec les responsables de Procopi et d'apprécier les qualités de leurs dernières nouveautés.

Une série de conférences-débat, qui rythmeront le déroulement de ces journées, vous permettront de parfaire vos connaissances.

Ce sera également l'occasion de confronter nos avis et nos expériences et de nous enrichir mutuellement.

Les thèmes abordés seront ceux qui font le quotidien de votre vie de chef d'entreprise et de piscinier



## PROGRAMME

- **Chimie de l'eau** : Break Point et préalables à l'électrolyse de l'eau salée et régulations. La Règlementation biocide.
- **Aspect juridique** de la responsabilité de l'installateur (Rénovation, garantie décennale).
- **Couvertures Automatiques** Revodeck, Evodeck et solutions globales.
- **Revêtements d'étanchéité** : Superliner V2F (Exclusivité européenne), garanties des liners et des membranes armées.
- **Catalogue 2016** : Nouveautés produits et services (Fastline, formations Expert & Technique, PAC Fairland Inverter, RTM 500, couverture d'hiver CHG...).
- **Spas, Hammams** : Présentation de la gamme Thalao et de ses équipements.
- **Déshumidification** : Présentation de la nouvelle gamme Climixel by Thereco gainable et encastrable. Études de dimensionnement de déshumidification, plans de gainage et optimisation aérodynamique.
- **Atelier GRIFFON** (le matin à l'accueil et le midi à la pause).

La journée débutera à 8h30 par un petit déjeuner, pour s'achever vers 17h. Les rencontres se poursuivront, à l'heure du déjeuner, autour d'un déjeuner assis. Votre participation à ces rencontres professionnelles est **ENTIÈREMENT GRATUITE**.

**Il vous est demandé de nous retourner, au plus vite, le coupon-réponse joint, en précisant le nombre de participants et l'endroit où vous souhaitez venir nous retrouver. Une fois votre inscription validée, vous recevrez un mail de confirmation ainsi que toutes les informations nécessaires pour vous rendre sur le lieu de la manifestation.**

### 20 Janvier 2016 - ANTIBES

Mas d'Artigny  
 Chemin des Salettes  
 06570 SAINT PAUL DE VENCE

### 22 Janvier 2016 - MARSEILLE

Renaissance Aix en Provence hotel  
 320, Avenue Mozart  
 13100 AIX EN PROVENCE

### 26 Janvier 2016 - BORDEAUX

Château Lafitte  
 Chemin du Loup  
 33370 YVRAC

### 27 Janvier 2016 - TOULOUSE

Moulin de Rudelle  
 130 Rue de Gagin  
 31600 MURET

### 28 Janvier 2016 - MONTPELLIER

Domaine du Mas Merlet  
 903 Chemin du Mas de Sorbier  
 30000 NÎMES

### 29 Janvier 2016 - LE MUY

Le Château de l'Aumérade  
 Route de Puget Ville  
 83 390 PIERREFEU DU VAR

NOUVELLE DATE

### 2 Février 2016 - TRAPPES

Pavillon Henri IV  
 19, Rue Thiers  
 78100 SAINT GERMAIN EN LAYE

### 3 Février 2016 - RENNES

Château d'Apigné  
 35650 LE RHEU

### 4 Février 2016 - LA ROCHELLE

Le Relais du Bois Saint Georges  
 Le Pinier, 132 Cours Genet  
 17 100 SAINTES

### 9 Février 2016 - BOURGOIN / DARDILLY

Château de Saint Priest  
 2 rue de l'égalité  
 69800 SAINT PRIEST

### 10 Février 2016 - COLMAR

Château d'Isenbourg  
 9-11 Rue de Pfaffenheim  
 68250 ROUFFACH

Madame / Monsieur : \_\_\_\_\_

Société : \_\_\_\_\_

Adresse : \_\_\_\_\_

Code Postal : \_\_\_\_\_ Ville : \_\_\_\_\_

Téléphone : \_\_\_\_\_ E-mail : \_\_\_\_\_

Participera à la journée professionnelle du :

Nombre total de participants :

Coupon à retourner à l'adresse indiquée au dos ou par fax au : 04.42.32.54.86

ou par e-mail : [evenements@procopi.com](mailto:evenements@procopi.com)

**En cas d'annulation merci de nous prévenir 48 h à l'avance.**

- |   |   |
|---|---|
| <input type="checkbox"/> 20 Janvier 2016 - Antibes                | <input type="checkbox"/> 2 Février 2016 - Trappes             |
| <input type="checkbox"/> 22 Janvier 2016 - Marseille              | <input type="checkbox"/> 3 Février 2016 - Rennes              |
| <input type="checkbox"/> 26 Janvier 2016 - Bordeaux               | <input type="checkbox"/> 4 Février 2016 - La Rochelle         |
| <input type="checkbox"/> 27 Janvier 2016 - Toulouse               | <input type="checkbox"/> 9 Février 2016 - Bourgoin / Dardilly |
| <input type="checkbox"/> 28 Janvier 2016 - Montpellier            | <input type="checkbox"/> 10 Février 2016 - Colmar             |
| <input type="checkbox"/> 29 Janvier 2016 - Le Muy (nouvelle date) |   |