

Les Journées Professionnelles

PROCOPI
Équipements pour Piscine & Spa



2013



Lyon - 2013



Rennes - 2013



Colmar - 2013

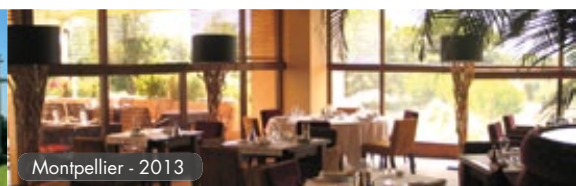

Montpellier - 2013



Saint-Paul de Vence - 2013

PROCOPI
Équipements pour Piscine & Spa



Les Journées Professionnelles 2013

Coupon réponse à retourner à :

PROCOPI
Service Marketing - Journées professionnelles
RN 8 - BP.51
13883 Gémenos Cedex

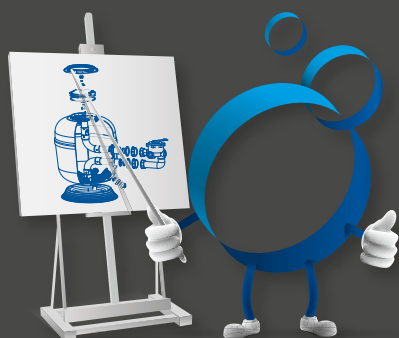

Venir à la rencontre de ses clients, telle est la démarche de Procopi.

Les journées professionnelles sont l'occasion d'échanger avec les responsables des sociétés Procopi et Rénolit, ainsi que d'apprécier la qualité et la technicité de leurs produits.

Les journées professionnelles sont entièrement gratuites. Venez nombreux !

La société **Procopi**, fabricant d'équipements pour Piscine et Spa et la société **Rénolit**, fabricant des membranes d'étanchéité Alkorplan, seront très heureuses de pouvoir vous rencontrer à l'occasion de ces journées professionnelles qui seront organisées aux dates et dans les villes suivantes :

15 janvier 2013 : LYON (69) Château de Rajat - 21 Chemin de Rajat
69780 SAINT-PIERRE-DE-CHANDIEU - Tél : 04.78.40.22.44
GPS: 5°22.994" Est 45°38'19.615" Nord

17 janvier 2013 : COLMAR (68) Villa Mathis - Col du Kreuzweg - Breitenbach
67140 LE HOHWALD - Tél : 03.90.57.27.00
GPS: 7°17'42.086" Est 48°23'13.956" Nord

29 janvier 2013 : MONTPELLIER (34) Domaine de Massane
34670 BAILLARGUES - Tél : 04.67.87.87.87
GPS: 43°38'58.3044" Nord 4°02.7936" Est

30 janvier 2013 : TOULOUSE (31) Le Mas des Canelles - Chemin des Canelles
31320 CASTANET TOLOSAN - Tél : 05.61.83.88.49
GPS: Chemin d'Augustin - 43°31'16" Nord 1°30'59" Est

31 janvier 2013 : BORDEAUX (33) Domaine de Valmont - 22 Rue de la Gare
33720 BARSAC - Tél : 05.56.27.02.69
GPS: 44°36'18.259" Nord 0°19'9.523" Ouest

5 février 2013 : TRAPPES (78) Domaine de Béthemont - 12 Rue du Parc de Béthemont
78300 POISSY - Tél : 01.39.08.13.72
GPS: 48°54'38.002" Nord 2°0'9" Est

6 février 2013 : RENNES (35) Domaine de Cicé-Blossac - Avenue de la Chaise
35170 BRUZ - Tél : 02.99.52.76.76
GPS: 48°20.532" Nord 1°45'55.116" Ouest

7 février 2013 : LA ROCHELLE (17) Centre Beauséjour - 51 Bd de la République
17340 CHATELAILLON PLAGE - Tél : 05.46.30.49.50
GPS: 46°44'46.16" Nord 1°53'36.46" Ouest

12 février 2013 : MARSEILLE (13) Hotel Royal Mirabeau - 10 Av. Guilibert de la
Lauzière, Pichaury II - 13591 AIX EN PROVENCE
Tél : 04 42 97 76 00
GPS: 43° 28' 55.3476" Nord 5° 21' 57.5424" Est

13 février 2013 : LE MUY (83) Château Pas du Cerf - 5920, Route de Collobrières
83250 LA LONDE LES MAURES - Tél : 04.94.00.81.05
GPS: 43°12'2.11 Nord 6°16'36.725" Est

14 février 2013 : ANTIBES (06) Mas d'Artigny Hôtel & Spa - Chemin des Salettes
06750 SAINT-PAUL DE VENCE - Tél : 04.93.32.95.36
GPS: 43°42'9.446" Nord 7°6'9.076" Est

A cette occasion, vous aurez la possibilité d'échanger avec les responsables de ces différentes sociétés et d'apprécier les qualités de leurs dernières nouveautés.

Une série de conférences-débat, qui rythmeront le déroulement de ces journées, vous permettront de parfaire vos connaissances sur un ensemble de sujets, comme :

PROGRAMME

- Présentation des nouveautés 2013 (Couverture automatique Evodeck, gamme d'enjoliveur Aquareva en inox, pompes à chaleur Climixel Mitsubishi, ...).
- Présentation de solutions hydrauliques optimisées, présentation dynamique du banc pertes de charge.
- Présentation dynamique de la nouvelle pompe à chaleur Climixel Mitsubishi Power Inverter, nouvelle pompe à chaleur et nouveau déshumidificateur Fairland;
- Présentation dynamique de la nouvelle couverture automatique Evodeck et de l'ensemble des évolutions de la gamme Delta;
- Membranes étanchéité: nouvelle membranes 3D, Liner antidérapant pour escaliers;
- Traitement de l'eau, nouvelle régulation EMEC, nouveautés Label Bleu;
- Evolution du logiciel LabelSoft.

Des offres promotionnelles, **exclusivement réservées aux participants**, vous seront également proposées, durant cette journée. La journée débutera à 8h30 par un petit déjeuner, pour s'achever vers 17 heures.

Les rencontres se poursuivront, à l'heure du déjeuner, autour d'un buffet ou d'un déjeuner assis.

Votre participation à ces rencontres professionnelles est **entièrement gratuite**.

Il vous est demandé de nous retourner, au plus vite, le coupon-réponse joint, en précisant le nombre de participants et l'endroit où vous souhaitez venir nous retrouver.

JOURNÉES PROFESSIONNELLES 2013



Madame / Monsieur :

Société :

Adresse :

Code Postal : Ville :

Téléphone : E-mail :

Participera à la journée professionnelle du :

Nombre total de participants :

Coupon à retourner à l'adresse indiquée au dos ou par fax au : **04.42.32.54.86**
ou par e-mail : **marketing@procopi.com**
En cas d'annulation merci de nous prévenir 48 h à l'avance.

- | | |
|---|--|
| <input type="checkbox"/> 15 janvier 2013 : Lyon (69) | <input type="checkbox"/> 6 février 2013 : Rennes (35) |
| <input type="checkbox"/> 17 janvier 2013 : Colmar (68) | <input type="checkbox"/> 7 février 2013 : La Rochelle (17) |
| <input type="checkbox"/> 29 janvier 2013 : Montpellier (34) | <input type="checkbox"/> 12 février 2013 : Gémenos (13) |
| <input type="checkbox"/> 30 janvier 2013 : Toulouse (31) | <input type="checkbox"/> 13 février 2013 : Le Muy (83) |
| <input type="checkbox"/> 31 janvier 2013 : Bordeaux (33) | <input type="checkbox"/> 14 février 2013 : Antibes (06) |
| <input type="checkbox"/> 5 février 2013 : Trappes (78) | |